

Équipe signante



Dr Jean-Luc VOURC'H
Médecin généraliste
Coordinateur de l'UNISS



Dr Catherine BRUNEAU
Médecin généraliste

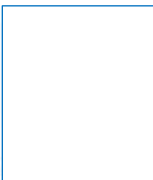

Intermédiaire

Antoine STERCKEMAN
Intermédiaire



Magali FRIDMAN
Interprète



Elodie CAPILLON
Assistante sociale



Aïni AMROUCHE
Infirmière



Carole BRUNEAU
Agent d'accueil
Préleveuse



Nawal ALI
Agent d'accueil



Karim HADOU
Secrétaire



Permanences



Ophtalmologie
Dr Georges CHALLE



Diabétologie
Dr Marine HALBRON



Gynécologie
Dr Madeleine PUJA



Maternité



Sophie SERREAU
Sage-femme



Stéphanie RAMEAU
Auxiliaire de puériculture

Suivi de grossesse, préparation à l'accouchement, contraception, I.V.G...

Accueil rendez-vous Maternité

SMS : 06 75 68 61 09 - Fax : 01 42 17 79 66
@ : cecile.pierrot@aphp.fr

INFORMER

UNISS

Unité d'Informations
et de Soins des Sourds



@ accueil.sourds.psl@aphp.fr

SMS 06 33 08 13 12

01 42 16 14 70

FAX 01 42 16 14 71

Doctolib

f Santé Sourds Hôpital Pitié-Salpêtrière

Hôpitaux Universitaires Pitié-Salpêtrière
Institut de Cardiologie - UNISS
Rez-de-chaussée Bas
47/83 bd de l'Hôpital - 75013 Paris

Chevaleret 6 - 52 boulevard Vincent Auriol
 Saint Marcel 5 - 83 boulevard de l'hôpital
Care d'Austerlitz 5 10 - 47 boulevard de l'hôpital

Ligne 5 Gare d'Austerlitz

57 - 67 - 91



Assistante sociale

Sans RDV : jeudi 14h00 - 16h00
Avec RDV : lundi au vendredi



Dépistage

CeGIDD
Centre Gratuit d'Information
de Dépistage et de Diagnostic

VIH - HEPATITES - SYPHILIS

Examens



radiologie



scanner - IRM



mammographie



échographie

etc...

ACCUEIL



RDV

Horaires d'ouverture

| | | |
|----------|---------------|---------------|
| Lundi | 9h00 - 12h30 | 13h30 - 16h30 |
| Mardi* | 9h00 - 12h30 | 13h30 - 20h00 |
| Mercredi | 9h00 - 12h30 | 13h30 - 16h30 |
| Jeudi | 9h00 - 12h30 | 13h30 - 16h30 |
| Vendredi | 10h00 - 12h30 | 13h30 - 16h30 |

* L'UNISS est ouverte à 20h00 les 1^{er} et 3^{ème} mardi de chaque mois et ferme à 16h30 pendant les vacances scolaires

Penser à apporter



Vitale



Ordonnance



Mutuelle



Orientation vers un spécialiste



Résultats prise de sang

Consultations médecines générales



IM
si besoin



Consultations spécialisées



ILS

IM
si besoin



Hospitalisations

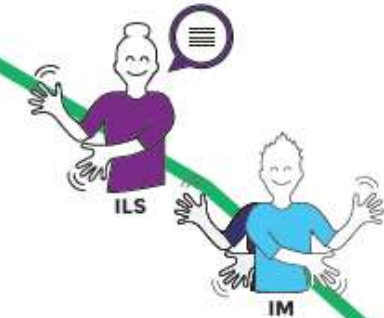

ILS

IM



ILS = Interprète français/
Langue des signes française (LSF)

IM = Intermédiaireur